

SCHNITT – SEZIONE A–A
1:50

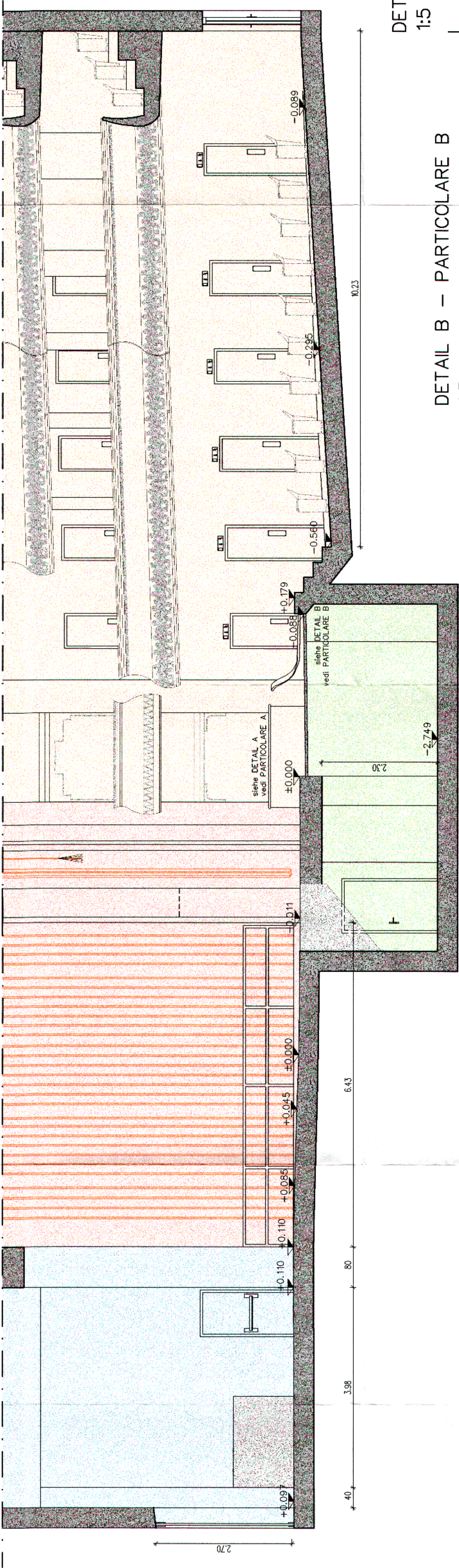

SCHNITT – SEZIONE B–B
1:50

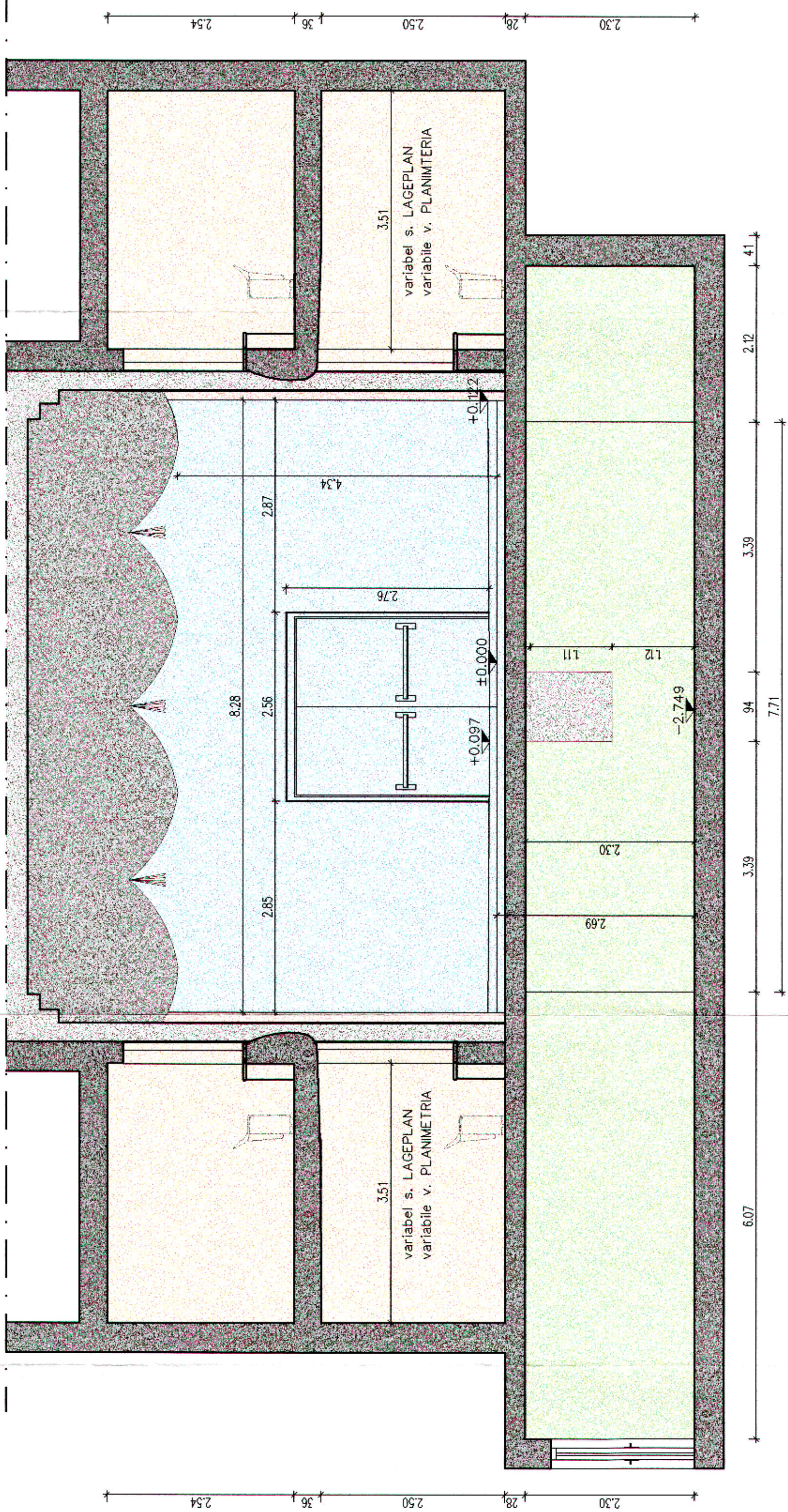

DETAIL B – PARTICOLARE B
1:5

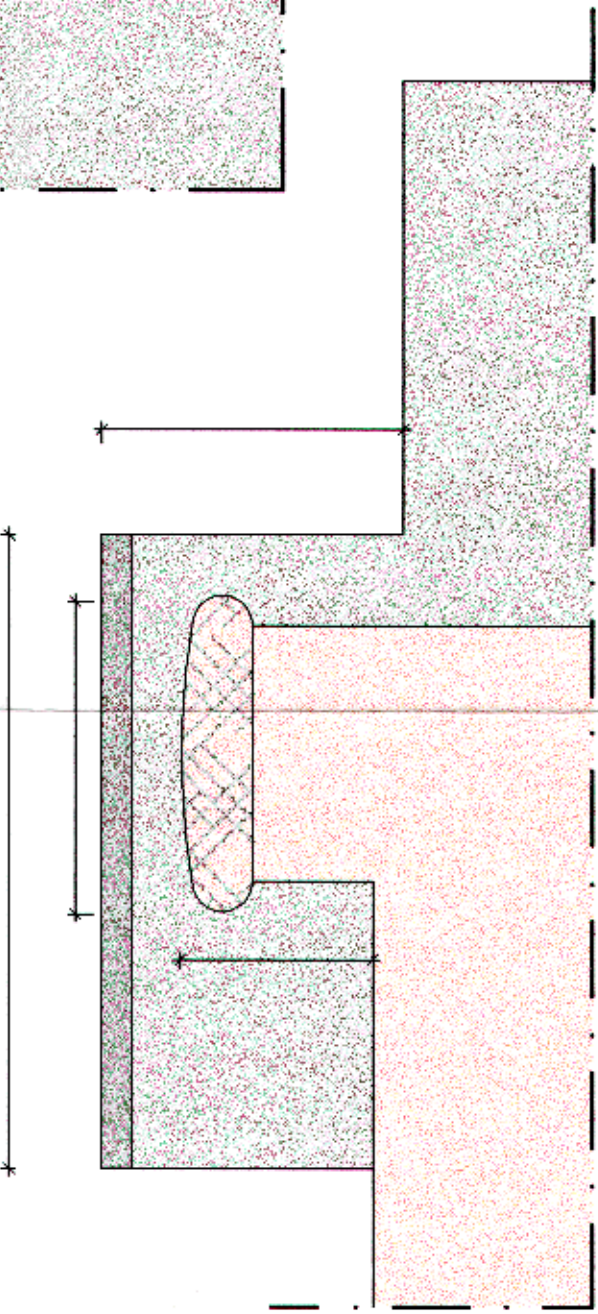

DETAIL A – PARTICOLARE A
1:5

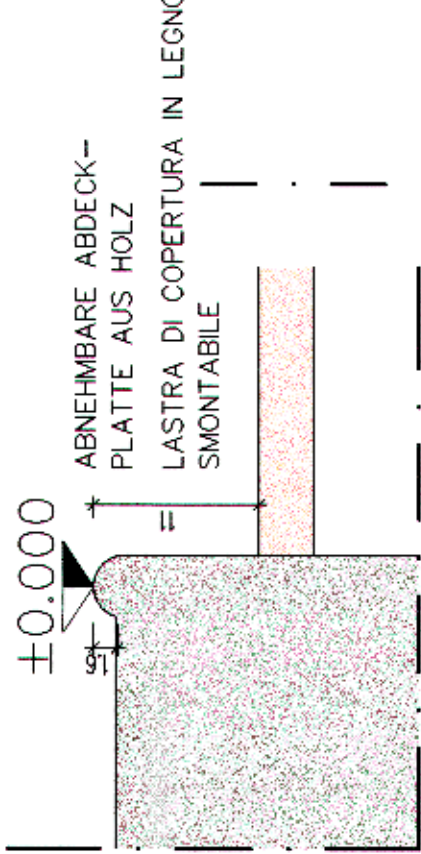

Bauherr - committente: MERANER STADTTHEATER- UND KURHAUSVEREIN
ENTE GESTIONE TEATRO E KURHAUS DI MERANO
Projekt - progetto: VERMESSUNG DES STADTTHEATERS IN MERAN
RILIEVO DEL TEATRO DI MERANO
Inhalt - contenuto: SCHNITT A-A UND SCHNITT B-B
SEZIONE A-A E SEZIONE B-B

1:50

AQUILEX
ingenieurbüro - studio tecnico

Dr. Ing. Armin Kager - Dr. Ing. Irene Kautz
Schulweg - Via Scuola 9, I - 39050 St. Pauli - San Paolo
Tel.: 0471-665725 - Fax: 0471-671785 - email: info@aquilex.it

ORDINE DEGLI INGEGNERI
DELLA PROV. DI BOLZANO
Dr. Ing. IRENE KAUTZ
INGENIEURKAMMER
DER PROVINZ SÜDTIROL
Dr. Ing. Irene Kautz

beredatell von elaborato da: Dr. Ing. Irene Kautz
Datum: data: 01.10.2023

Projekt N° - progetto n. 05/03

Plan N° - piano n.

2